



ESPACIO Y DATOS DE MÉXICO



DIRECCIÓN REGIONAL CENTRO

ESPACIO Y DATOS DE MÉXICO

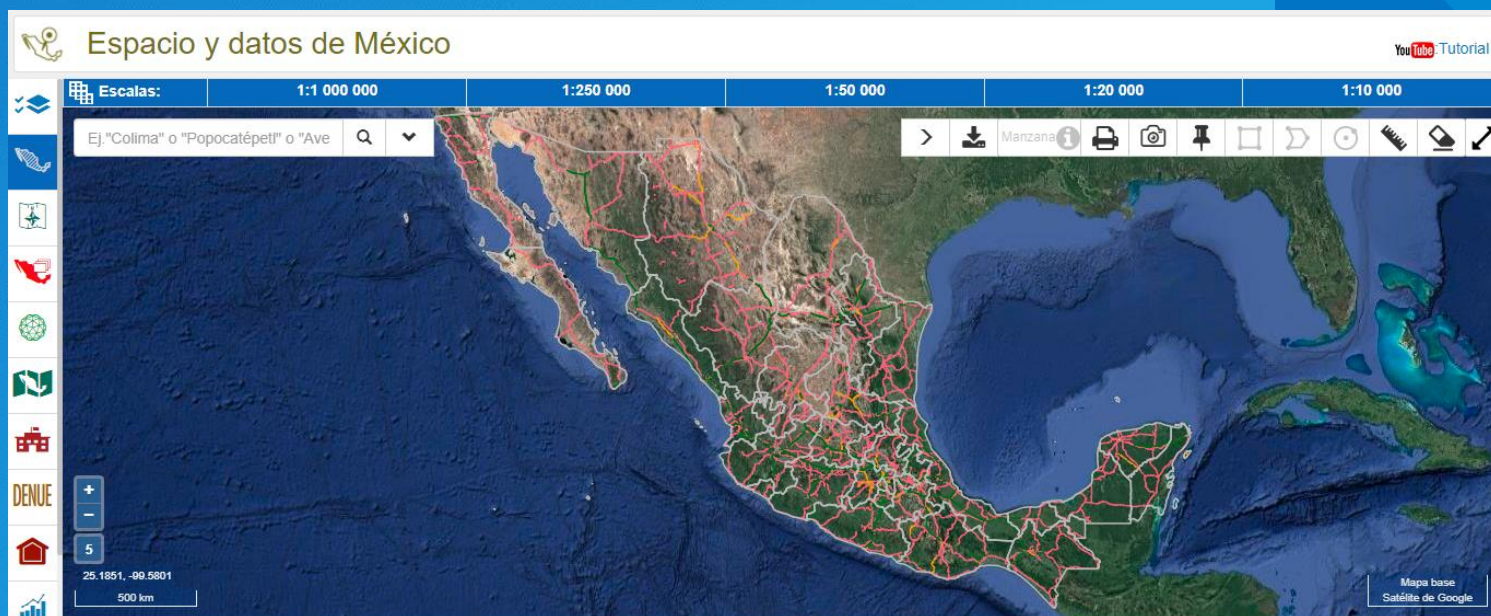

Es una herramienta en línea que el INEGI pone a disposición de los usuarios que demanden el uso, interpretación, consulta y explotación de la información estadística y geográfica nacional.



A blue-toned map of Mexico serves as the background for the left half of the slide. It shows the outlines of the states and major cities, with a grid-like pattern of roads and rivers.

OBJETIVO



Promover y facilitar la interpretación de información geográfica y estadística, para contribuir al conocimiento y estudio de las características socio-económico-demográficas del territorio nacional.

CONTENIDO



Espacio y datos de México contiene indicadores provenientes de:

- Censos
- Encuestas
- Registros administrativos
- Inventario Nacional de Viviendas (INV)
- Directorio Estadístico Nacional de Unidades Económicas (DENUE)
- Censo de Escuelas, Maestros y Alumnos de Educación Básica y Especial (CEMABE), entre otros.

UTILIDAD



1

Capas del Marco Geoestadístico,
ubicación de localidades, etc.

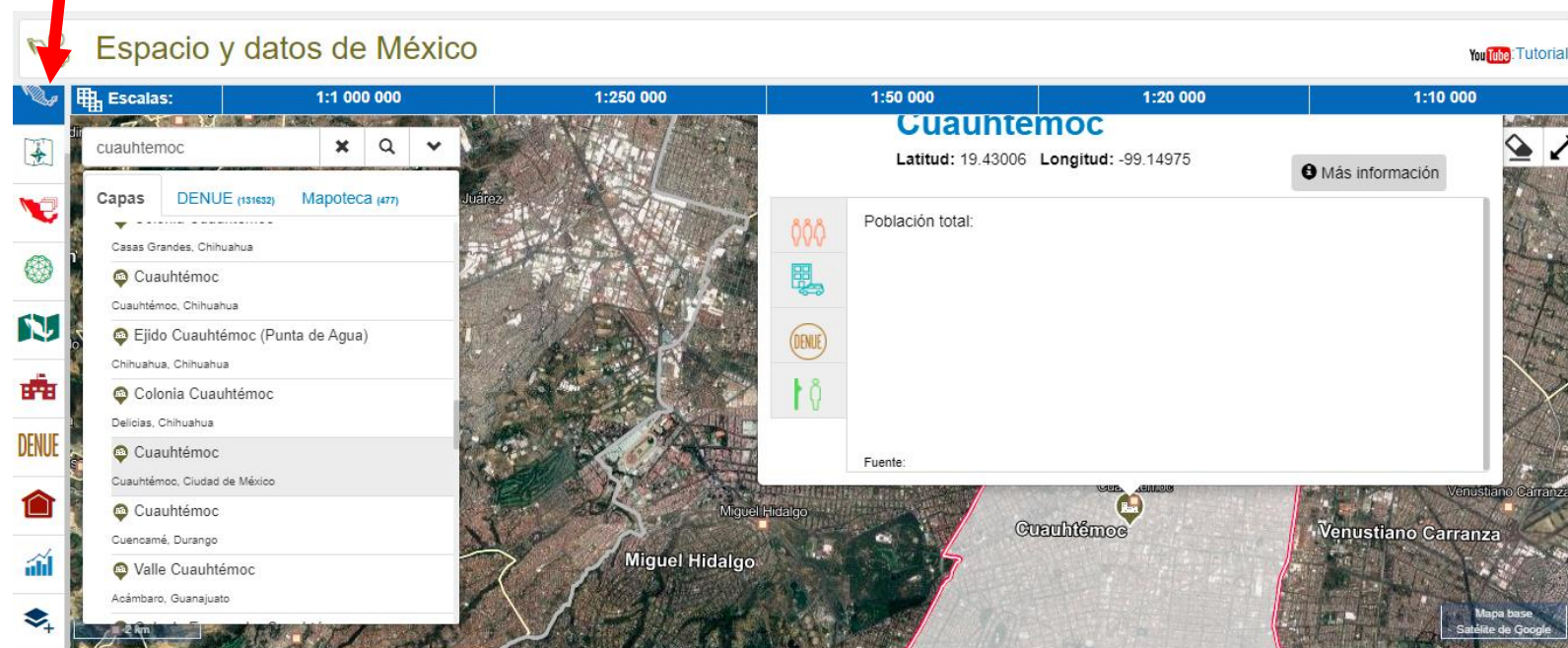

UTILIDAD



2

Mapas: consultar características geográficas del país.

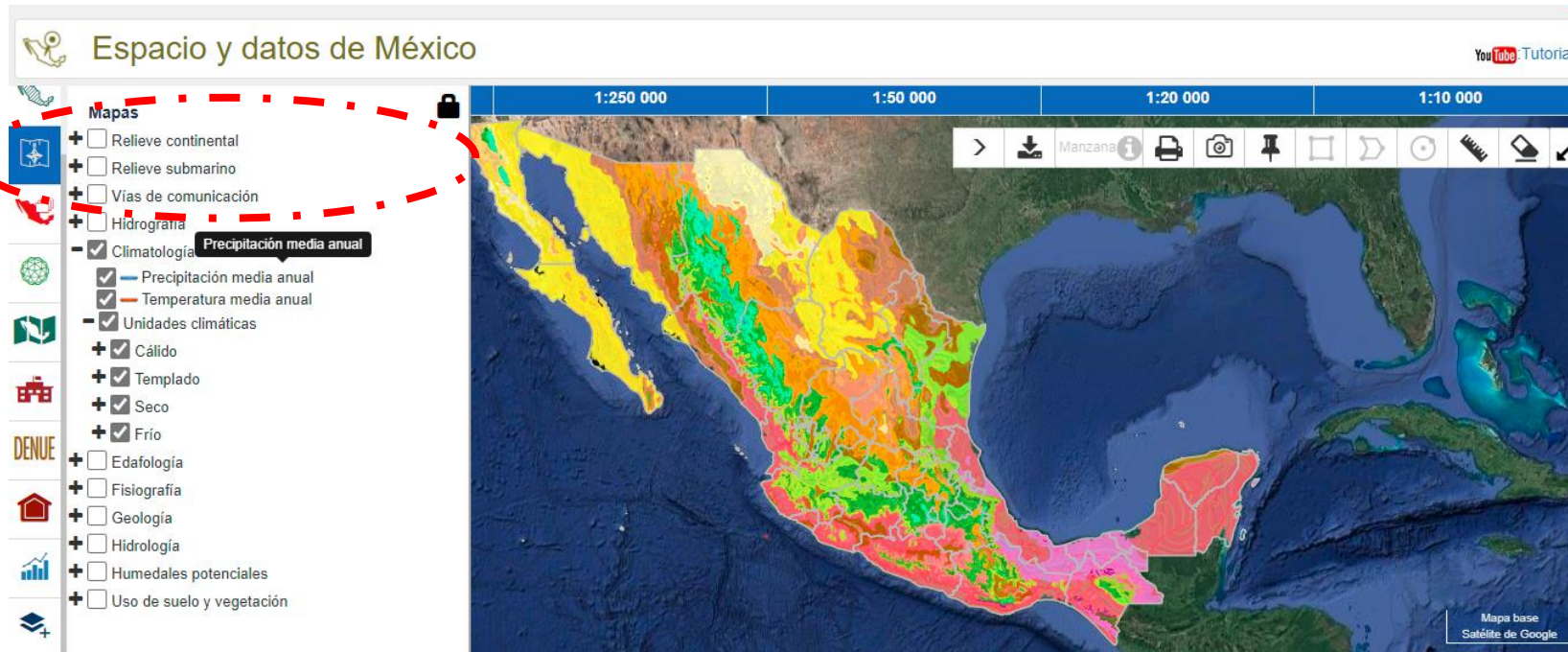

UTILIDAD



3

Consultar imágenes de alta resolución.

Espacio y datos de México

Imágenes del territorio

- ☒ Imágenes de alta resolución
- ☐ Imágenes de alta resolución 2009...
- ☐ Imágenes de alta resolución 2011
- ☐ Imágenes de alta resolución 2012
- ☐ Imágenes de alta resolución 2013
- ☐ Imágenes de alta resolución 2014
- ☐ Imágenes de alta resolución 2015
- ☒ Imágenes de alta resolución 2016

1:250 000 1:50 000 1:20 000

Augusto Gómez Villanueva El Alamillo Manantial de la Honda (Carboneras) Emilio Carranza Miguel A Delicias de López Velarde (El Bueyero) Colonia José María Morelos y Pavón (El Venadito) La Ochoa Hidaigo (Colonia Hidaigo) Luis Moya Plan de Guadalupe Ejido Zaragoza (Francisco R. Murguía) Luis Echeverría Nicolás Fernández Carrillo (Mateo Gómez)

Espacio y datos de México

Imágenes del territorio

- ☒ Imágenes de alta resolución
- ☐ Imágenes de alta resolución 2009...
- ☐ Imágenes de alta resolución 2011
- ☐ Imágenes de alta resolución 2012
- ☐ Imágenes de alta resolución 2013
- ☐ Imágenes de alta resolución 2014
- ☐ Imágenes de alta resolución 2015
- ☒ Imágenes de alta resolución 2016

UTILIDAD



4

Consultar el Marco Geodésico.

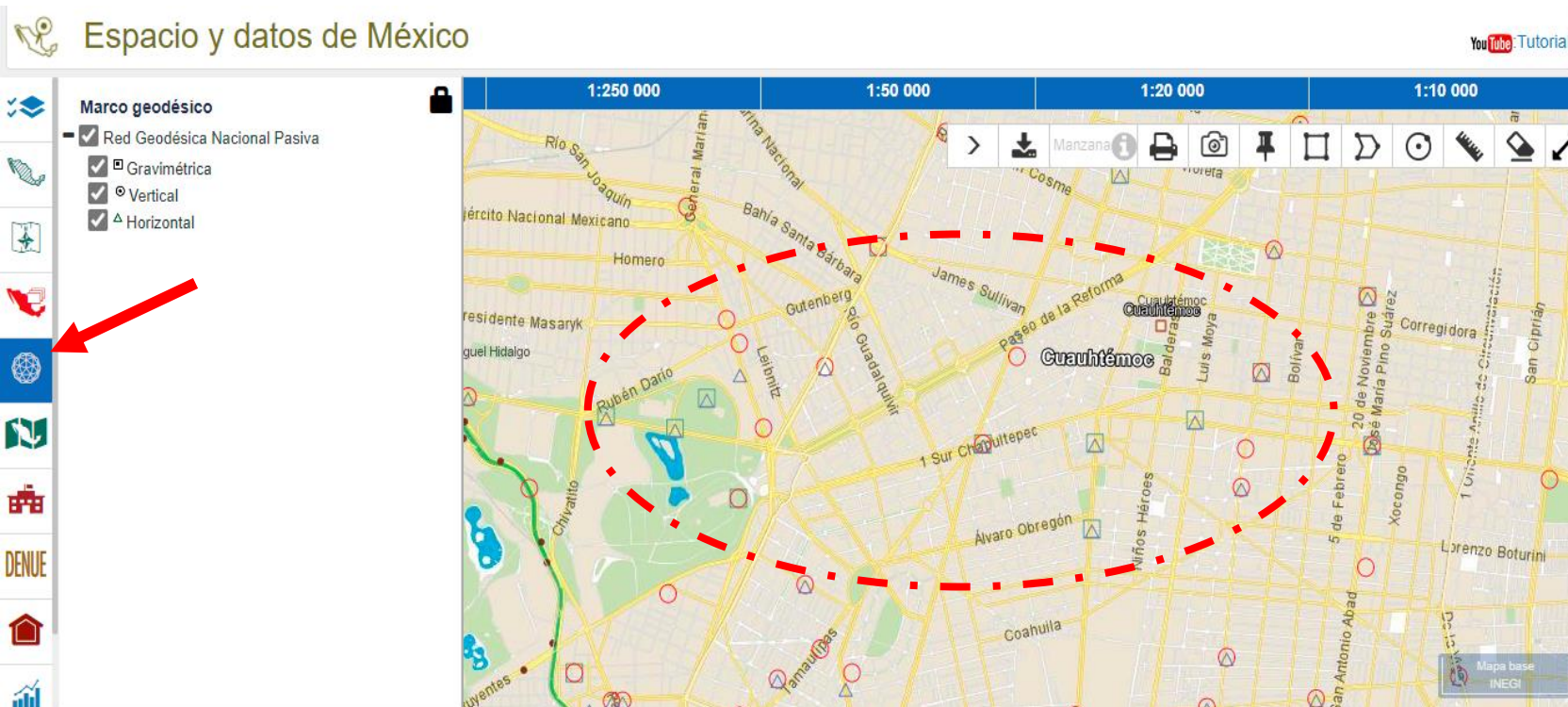

Espacio y datos de México

Marco geodésico

- ☒ Red Geodésica Nacional Pasiva
- ☒ Gravimétrica
- ☒ Vertical
- ☒ Horizontal

UTILIDAD



5

Consulta y descarga información de la mapoteca.

Espacio y datos de México

Mapoteca

Buscar...

Carta Catastral

1:250 000 1:50 000 1:20 000 1:10 000

Filtros

Tema: Catastro y Gestión Territorial Área geográfica: Campeche Colección: Carta Catastral Escala: 1:700 000 Edición: 2016 Formato: pdf

Resultados encontrados: 1

Título	Escala	Edición	Datum	Tipo	Tipo de archivo
CARTA CATASTRAL ESTADO DE CAMPECHE	1:700 000	2016	ITRF08 época 2010.0	Color	PDF 11.79 MB

Página: 1

Resultados por página: 10

Espacio y datos de México

Mapoteca

Buscar...

Carta Catastral

Escala

Buscar...

1:700 000

Edición

Buscar...

2016

Formato

Buscar...

pdf (1)

Consultar

UTILIDAD



6

Consultar información del
CEMABE.

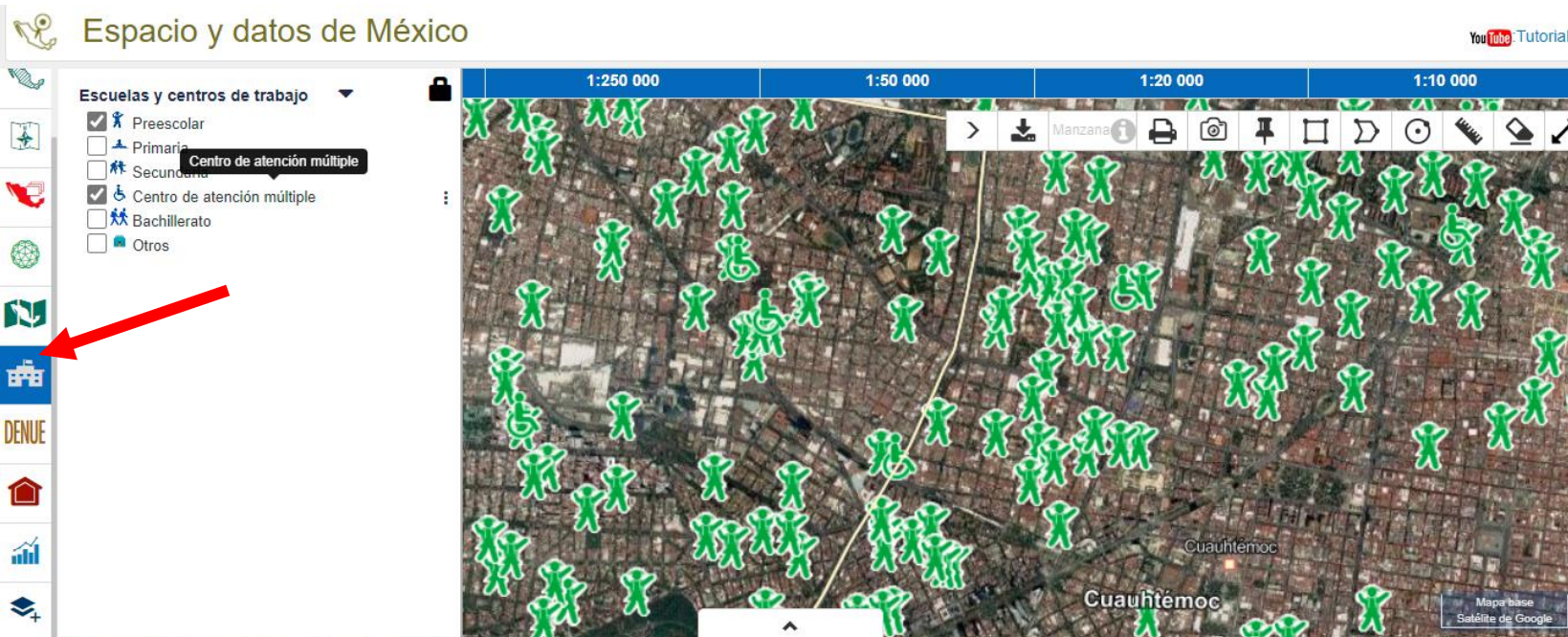

Espacio y datos de

Escuelas y centros de trabajo

- ☒ Preescolar
- ☐ Primaria
- ☐ Secundaria
- ☒ Centro de atención múltiple
- ☐ Bachillerato
- ☐ Otros



Consultar información del
Inventario Nacional de Viviendas:
características de población,
viviendas, entorno urbano,
rezago social, etc.

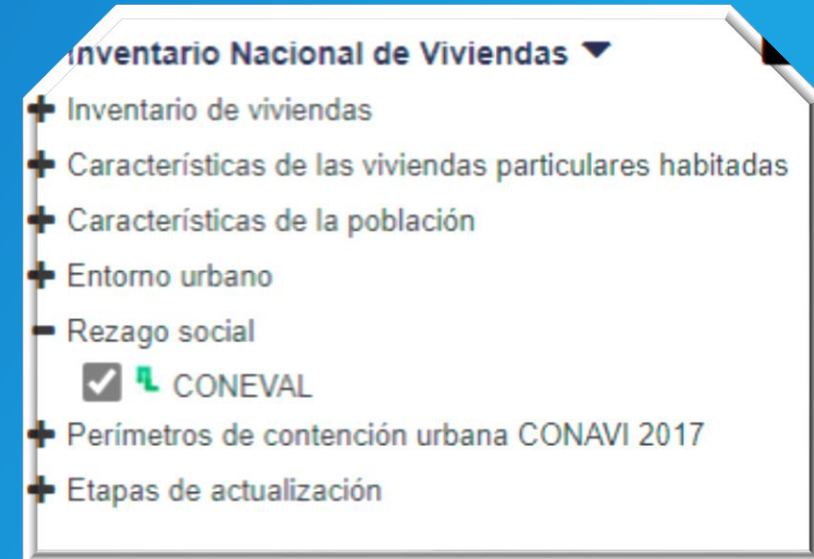

UTILIDAD



9

Consultar información de indicadores en diversos temas.

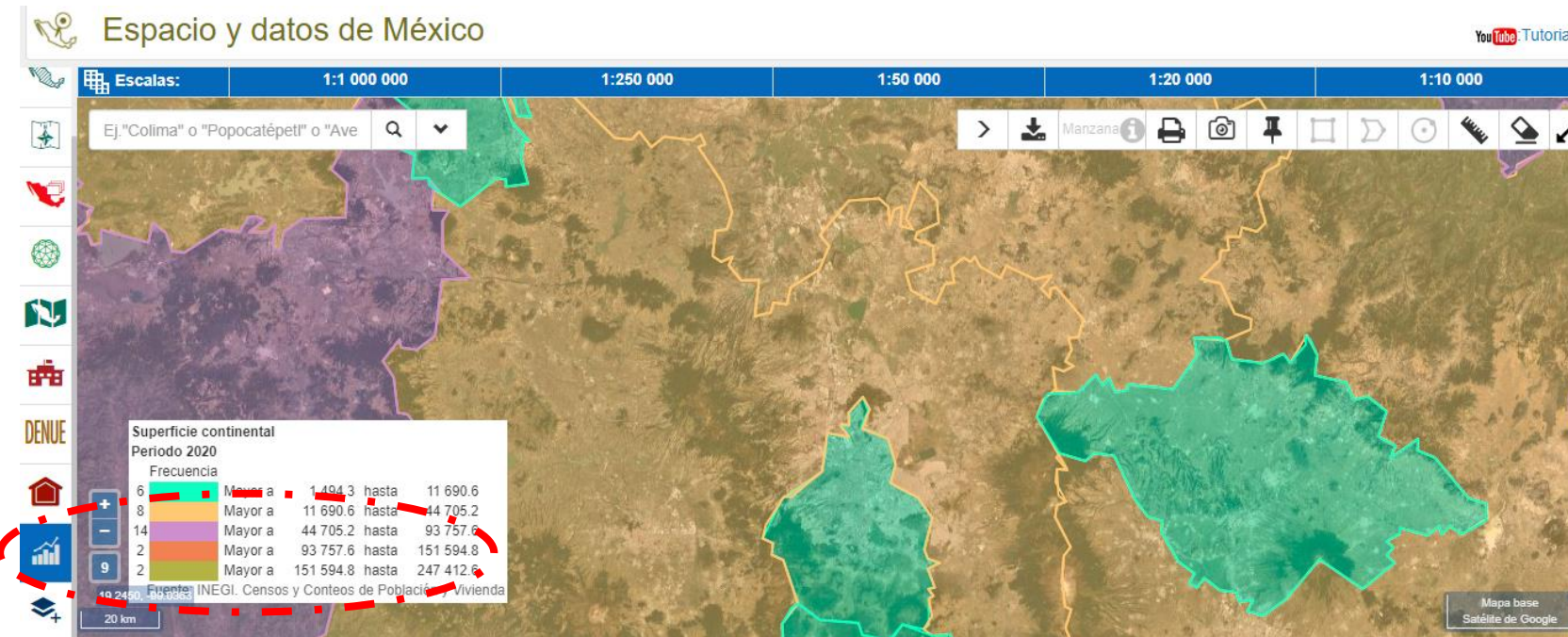

Indicadores

- + Agricultura, ganadería y pesca
- + Comercio
- + Construcción
- + Educación
- + Empleo y ocupación
- + Gobierno
- + Hogares y Vivienda
- + Manufacturas
- + Medio ambiente
- + Población
- + Salud y Seguridad Social
- + Seguridad pública y justicia
- + Servicios no financieros

UTILIDAD



10

Agregar capas de información de otras fuentes en formatos KML, KMZ, CSV, SHP, así como URL de servicios WMS.

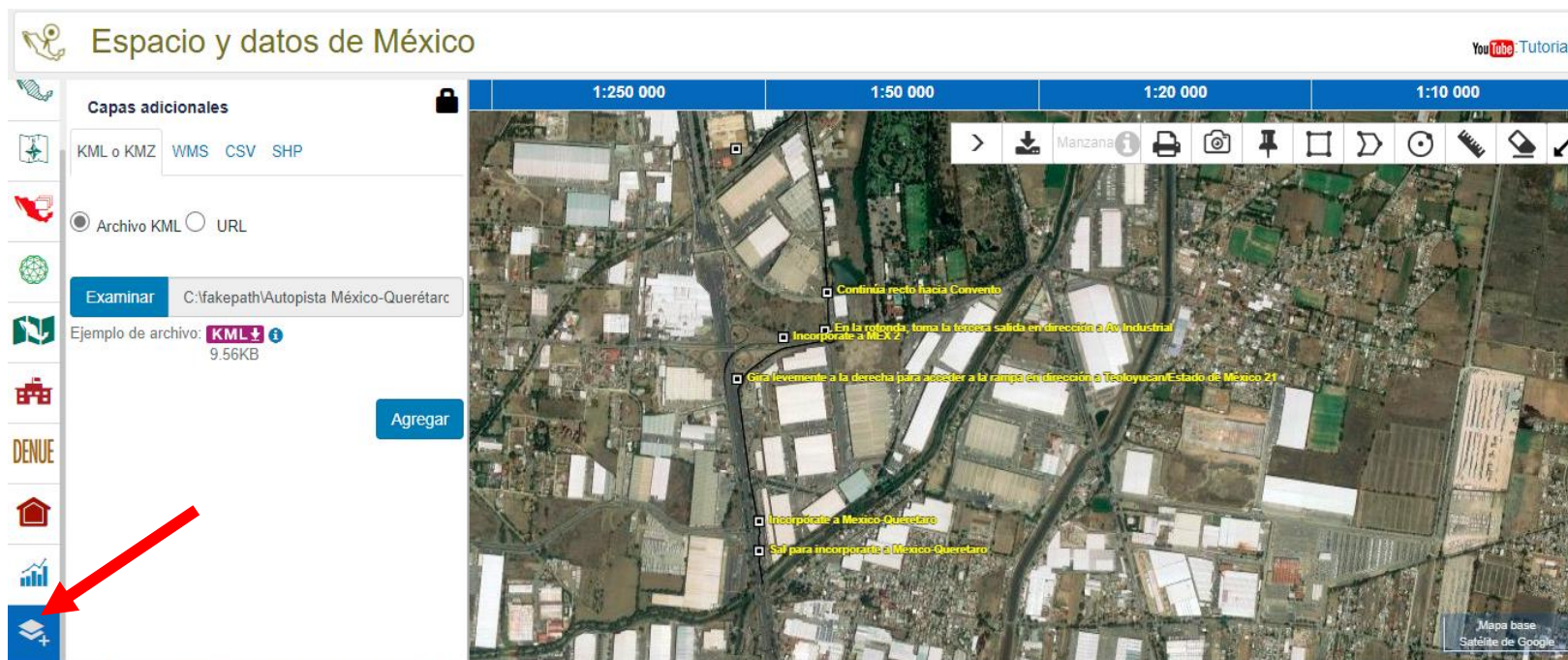

UTILIDAD



Es espacio y datos de México

Escalas: 1:1 000 000 1:250 000 1:50 000 1:20 000 1:10 000

Ej. "Colima" o "Popocatepetl" o "Ave" Q

Manzana

Tema	Título	Escala	Serie	Edición	Tipo de archivo
	Marco Geoestadístico Nacional 2021	1:4 000 000		2021	PDF 617.85 MB
	Continuo Nacional de las 5 Capas Actualizadas de Información Topográfica a Escala 1:50 000 Serie III 2013-2018	1:50 000	III	2021	SHP 1.05 GB
	Geomediana Landsat 7,8 del periodo correspondiente al año(s) 2020 del índice: MX_014009			0	TIFF 251.65 MB
	Geomediana Landsat 7,8 del periodo correspondiente al año(s) 2020 del índice: MX_004003			0	TIFF 134.29 MB
	Geomediana Landsat 7,8 del periodo correspondiente al año(s) 2020 del índice: MX_005001			0	TIFF 134.29 MB
	Geomediana Landsat 7,8 del periodo correspondiente al año(s) 2020 del índice: MX_005002			0	TIFF 134.29 MB

11

Consulta y descarga mapas con diferente temática.

Según el nivel de acercamiento, están disponibles las siguientes capas vectoriales:

1. Estatal
2. Municipal
3. Localidades
4. Manzanas
5. Vialidades
6. Números exteriores
7. Áreas rurales no amezanadas
8. Áreas verdes / parques
9. Corrientes de agua
10. Cuerpos de agua
11. Presas
12. Zonas culturales

UTILIDAD

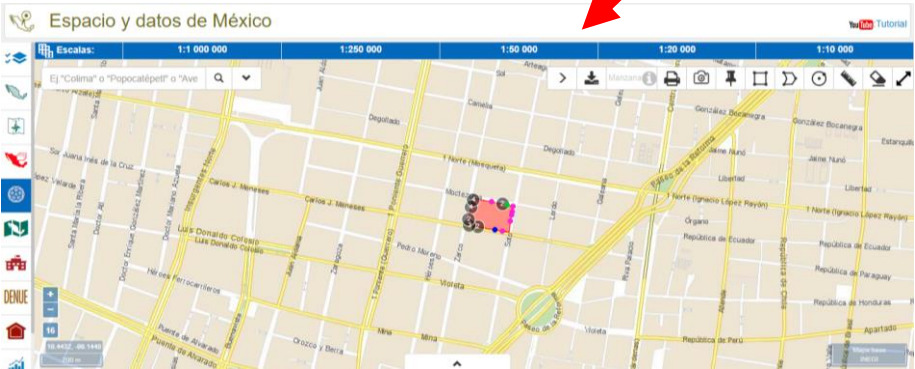

Escalas: 1:1 000 000 1:250 000 1:50 000 1:20 000 1:10 000

Ej. "Colima" o "Popocatepetl" o "Ave" 🔍

Reporte **Capas**

Información por manzana

Cuauhtémoc, Cuauhtémoc, Ciudad de México
AGEB:056A Manzana:010

Establecimientos económicos CSV

- PANADERIA SIN NOMBRE
Cuauhtémoc, CIUDAD DE MÉXICO
- TORTILLERIA EL MOMENTO
Cuauhtémoc, CIUDAD DE MÉXICO
- ABARROTES CECILIA
Cuauhtémoc, CIUDAD DE MÉXICO
- ABARROTES LA AZTECA
Cuauhtémoc, CIUDAD DE MÉXICO
- ABARROTES LA UNICA
Cuauhtémoc, CIUDAD DE MÉXICO
- AHORRO MAX

Población y vivienda CSV

Viviendas

Nombre del indicador	Viviendas	Porcentaje
🏠 Total de viviendas	198	
🏠 Total de viviendas particulares	198	100
🏠 Total de viviendas habitadas	165	83.3
🏠 Viviendas particulares habitadas	165	83.3
🏠 Viviendas particulares no habitadas	33	16.7

Fecha de actualización: 2010

12

Consulta y descarga de información a nivel manzana del reporte y capas.

Reporte **Capas**

1 **Selecciona la(s) capa(s):**

- ☐ Manzanas
- ☐ DENU
- ☐ Estatal
- ☐ Municipal
- ☐ Localidades
- ☐ Vialidades
- ☐ Áreas rurales no ameznadas
- ☐ Áreas verdes / parques
- ☐ Corrientes de agua
- ☐ Cuerpos de agua
- ☐ Presas
- ☐ Zonas culturales

UTILIDAD



7

Consultar información
del DENUE.



DENUE

☒ Actividad económica

- ☐ Agricultura, cría y explotación de ...
- ☐ Minería
- ☐ Generación, transmisión y distribu...
- ☐ Construcción
- ☐ Industrias manufactureras
- ☐ Comercio al por mayor
- ☒ Comercio al por menor
- ☒ Transportes, correos y almacena...
- ☐ Información en medios masivos
- ☒ Servicios financieros y de seguros
- ☐ Servicios inmobiliarios y de alquil...
- ☐ Servicios profesionales, científico...
- ☐ Corporativos
- ☐ Servicios de apoyo a los negocios...
- ☐ Servicios educativos
- ☐ Servicios de salud y de asistencia...
- ☐ Servicios de esparcimiento cultur...
- ☐ Servicios de alojamiento temporal...
- ☐ Otros servicios excepto actividad...
- ☒ Actividades legislativas, gubern...

PRESENTACIÓN



- Considerando los principios de accesibilidad y utilidad, el **DENUE** es un sistema de consulta que permite conocer la **información de los negocios**, o de aquellos subuniversos que se seleccionen **con base en la actividad económica, el tamaño y el área geográfica**, así como ver su ubicación en imágenes cartográficas y satelitales.
- En julio de 2010, se presenta la primera versión del **DENUE**, a partir de la información recabada por los Censos Económicos de 2009.
- La última versión del **DENUE 05/2022**, proporciona los datos de más de 5,529,201 millones de establecimientos.

¿CÓMO SE ACTUALIZA DENUE?

**ACTUALIZACIÓN
COMPLETA**
cada 5 años



**ACTUALIZACIÓN
CONTINUA**
Ambos
subuniversos

**ACTUALIZACIÓN
ANUAL**
Negocios grandes y
determinados
sectores



DENUE
Interactivo



**ACTUALIZACIÓN
PARCIAL**
Establecimientos
micro, pequeños y
medianos



UNIDADES DE OBSERVACIÓN



ESTABLECIMIENTO



EMPRESA

Estructura del SCIAN 2018

Nivel	No. de dígitos	Nivel de agregación	No. de categorías
1	2	Sector	20
2	3	Subsector	94
3	4	Rama	306
4	5	Subrama	615
5	6	Clase	1084

NIVELES DE AGREGACIÓN

SECTOR

46 Comercio al por menor^T

SUBSECTOR

- 461 Comercio al por menor de abarrotes, alimentos, bebidas, hielo y tabaco
- 462 Comercio al por menor en tiendas de autoservicio y departamentales
- 463 Comercio al por menor de productos textiles, bisutería, accesorios de vestir y calzado
- 464 Comercio al por menor de artículos para el cuidado de la salud
- 465 Comercio al por menor de artículos de papelería, para el esparcimiento y otros artículos de uso personal
- 466 Comercio al por menor de enseres domésticos, computadoras, artículos para la decoración de interiores y artículos usados
- 467 Comercio al por menor de artículos de ferretería, tlapalería y vidrios
- 468 Comercio al por menor de vehículos de motor, refacciones, combustibles y lubricantes
- 469 Comercio al por menor exclusivamente a través de internet, y catálogos impresos, televisión y similares

SUBSECTOR

→ 461 Comercio al por menor de abarrotes, alimentos, bebidas, hielo y tabaco

RAMA

4611 Comercio al por menor de abarrotes y alimentos

→ 4612 Comercio al por menor de bebidas, hielo y tabaco

SUBRAMA

→ 46121 Comercio al por menor de bebidas y hielo

46122 Comercio al por menor de cigarros, puros y tabaco

CLASE DE ACTIVIDAD

46121 Comercio al por menor de bebidas y hielo

461211 Comercio al por menor de vinos y licores

461212 Comercio al por menor de cerveza

461213 Comercio al por menor de bebidas no alcohólicas y hielo

CONTÁCTANOS...



Centro de Información INEGI Balderas y Biblioteca Gilberto Loyo

Av. Balderas 71, PB
Col. Centro, CP 06040
D.T. Cuauhtémoc, Ciudad de México
55 5130 7900 Exts. 7502, 7503, 7504, 7505, 7721, 7722, 7723,
7551, 7553 y 7554

Oficina de Promoción Patriotismo

Av. Patriotismo 711-C, PB
Col. San Juan, CP 03730
D.T. Benito Juárez, Ciudad de México
55 5278 1000 Exts. 1131, 1207 y 1212



GRACIAS



Conociendo
México

800 111 46 34

www.inegi.org.mx

atencion.usuarios@inegi.org.mx



INEGI Informa